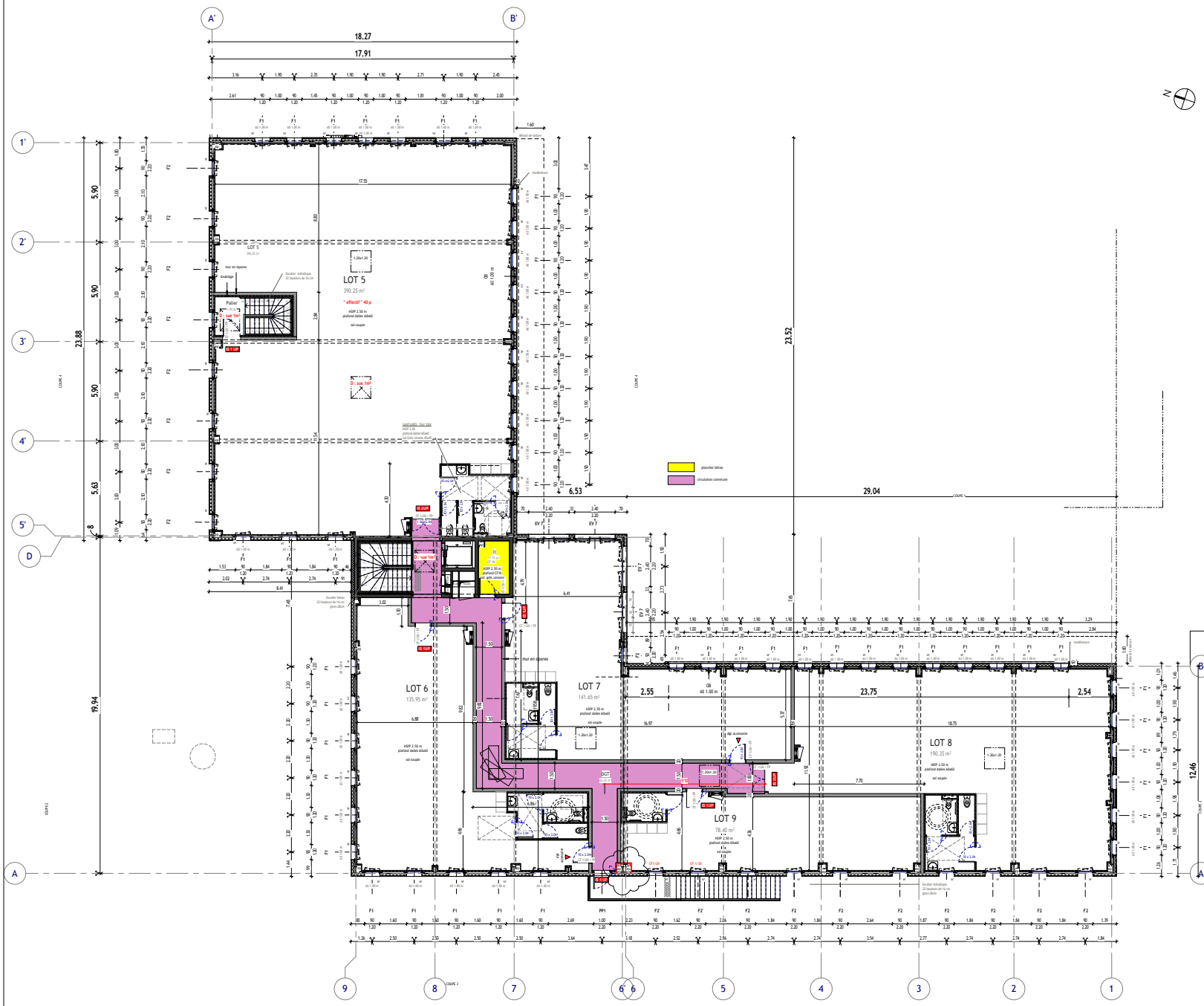

Construction d'un Batiment

Le portail - 37550 Saint-Avertin

Maître d'ouvrage

SCCV Le Portail
84 Route DE L'AUDEVERDIERE

Architecte

Atelier Bourlois
3 moll de la Papoterie - B.P. 30458
37174 Chambray-lès-tours Cedex
02 47 48 08 88
atelier@architecturesbourlois.com

CHAN	3	PLAN R+1	
Date	OCT 2020	Date	Modifications
Ind.	b		Les DWG sont issus d'une conversion d'un autre logiciel, les couleurs ,cotiques etc... ne sont pas représentatif, se référer aux PDF.
Echt.	1 : 100	02-10-2020	modification des lots du R+1
Réal.	CM		
Alf.	2019-10		